

PROPOSTA DE RESOLUÇÃO

IDENTIFICAÇÃO DA PROPOSTA

ID da proposta	Processo	Atividade / Procedimento
PR/2025/13042	18198/2025	Proposta à Câmara Municipal
Unidade Administrativa		
DU - DGPU [TOPONIMIA]		
Propósito		
Órgãos Colegiais \ Deliberação Câmara Municipal		
Órgão/Cargo que resolve		
Câmara Municipal de Braga		

PROPOSTA DE RESOLUÇÃO

Propõe-se para deliberação de Reunião do Executivo Municipal o seguinte topónimo sito no **Lugar de Penedouro**, da freguesia de **Palmeira**.

ATRIBUIÇÃO DE TOPÓNIMO

Artéria Proposta (A)

Caminho de Penedouro





Início – Rua da Marginal

Fim – Rua do Monte da Devesa

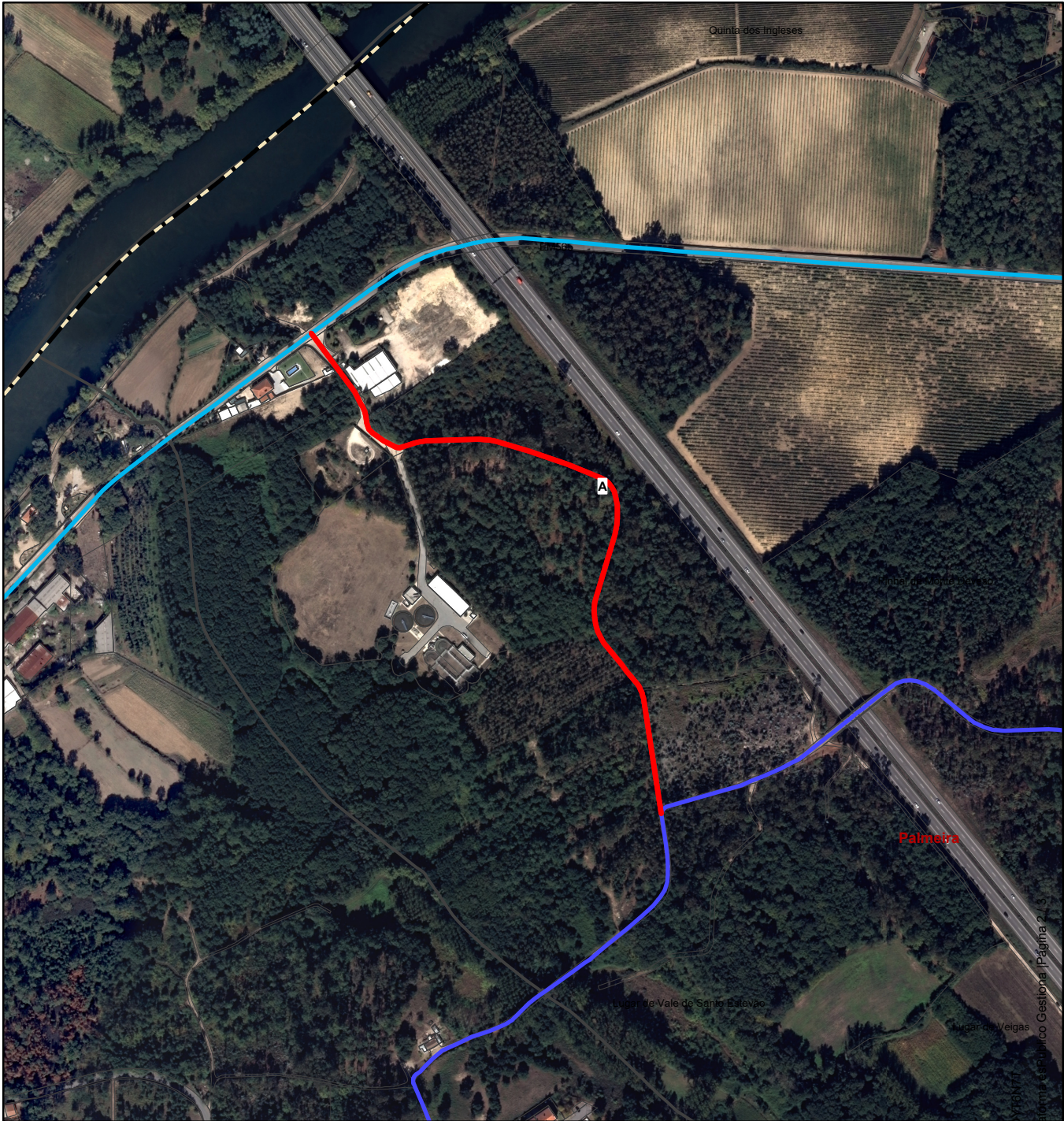
DOCUMENTO ASSINADO ELETRONICAMENTE





ATRIBUIÇÃO DE TOPÓNIMO		TOPÓNIMOS EXISTENTES			Limite Administrativo (CAOP)
	Artéria Proposta - A		Rua da Marginal		Concelho (CAOP2024)
	Início - Rua da Marginal		Rua do Monte da Devesa		Freguesia (CAOP2024)
	Fim - Rua do Monte da Devesa				Freguesia (CAOP2012.1)
PROPOSTA DE ATRIBUIÇÃO DE TOPÓNIMO					
Local da Pretensão: Palmeira - Lugar de Penedouro					Proc: 17370/2025
Requerente: Junta de Freguesia de Palmeira; Município de Braga					Int: 2025-E-RC
DMGT DU DPU - DIVISÃO DE PROCEDIMENTOS URBANÍSTICOS - Certidões, Reproduções e Toponímia					Data: 28/04/2025
					Autor: João Cunha

Código Validação: 3RH7ANT9Z6ETZ2M
Verificação: <https://braga.balcaoeletronico.pt>
Documento assinado eletronicamente



Código de Verificação: 3RHTANT9Z6ET2ZMYLP
Verificação: <https://braga.palcaoeltronico.pt/>
Documento assinado eletronicamente na plataforma de assinatura eletrónica.



PROCESSO: 17370/2025

REGISTO DE ENTRADA: 2025-E-RC-10680

REQUERENTE: FREGUESIA DE PALMEIRA

LOCAL DA OBRA: Lugar de Penedouro, Palmeira

ASSUNTO: Toponímia – Atribuição de Topónimo

ENQUADRAMENTO

Serve o presente processo para solicitar a **atribuição da designação do topónimo “Rua do Penedouro”** para uma artéria, sito no **Lugar de Penedouro**, da freguesia de **Palmeira**. A presente **atribuição toponímica** foi despoletada pela **Junta de Freguesia Palmeira**, que através de **email datado de 17/04/2025**, solicitou ao Município de Braga, “a *toponímia para o traçado indicado no mapa para Rua do Penedouro*”, com a seguinte fundamentação: “*é o nome de um antigo lugar da freguesia onde antes estava construída a capela da Póvoa*”.

1. Atribuição de Topónimo

Apesar da **Junta de Freguesia Palmeira** propor a designação **Rua do Penedouro**, a artéria alvo da proposta toponímica apresenta característica de “**Caminho**”, pelo que a sua denominação deve ir nesse sentido, nomeadamente: Localização em espaço urbano; Via de circulação automóvel (sem passeios); Sem Áreas de “estacionamento”; Sem Pavimentação (em “terra batida”); Faixa de rodagem com cerca de 3 metros.

1.1. Artéria Proposta A (Caminho de Penedouro)

A artéria identificada na planta de localização como “**Artéria Proposta (A)**”, apresenta as seguintes características:

	Artérias	Edital	Freguesia	Coordenadas (WGS84)	
				Latitude (Y)	Longitude (X)
Início	Rua da Marginal	30/1991	Palmeira	41°36'01.22"	-8°26'57.11"
Fim	Rua do Monte da Devesa	30/1991	Palmeira	41°35'48.32"	-8°26'44.32"
Extensão Total (m)		604,30			

O executivo da Junta de **Freguesia de Palmeira**, ao abrigo do disposto na alínea w) do n.º 1 do artigo 16.º, da Lei n.º 75/2013, de 12 de setembro, que estabelece o “**Regime Jurídico das Autarquias Locais**”, e do ponto 1 do artigo B-2/4.º do **Código Regulamentar do Município** que define as condições para a “**audição das juntas de freguesia**”, sugeriu a **atribuição de designação de Rua do Penedouro**. No entanto, atendendo às características da artéria, o Município propõe a **designação toponímica de Caminho do Penedouro**.

De acordo com a **Carta Administrativa Oficial de Portugal** em vigor (**CAOP2024** - aprovada por despacho da Diretora-Geral do Território, datado de 03 de janeiro de 2025 e publicado no Aviso n.º 5592/2025/2 do Diário da República, 2.ª série, n.º 41, de 27 de fevereiro de 2025, de acordo com o Despacho Conjunto n.º 542/99, de 7 de julho e com o disposto na al. h) do n.º 2 do art.º 17.º do Decreto-Lei n.º 7/2012, de 17 de janeiro), a artéria proposta A está implantadas na freguesia de **Palmeira**.

DOCUMENTO ASSINADO ELECTRONICAMENTE

